แผนปฏิบัติการด้านเทคโนโลยีสารสนเทศ
ประจำปีงบประมาณ พ.ศ. 2561

คณะมนุษยศาสตร์และสังคมศาสตร์

ได้รับการอนุมัติจากอธิการบดี

เมื่อวันที่ 29 กันยายน พ.ศ. 2560

บทสรุปสำหรับผู้บริหาร

แผนปฏิบัติการด้านเทคโนโลยีและสารสนเทศ คณะมนุษยศาสตร์และสังคมศาสตร์ ประจำปีงบประมาณ พ.ศ. 2561 ได้กำหนดยุทธศาสตร์การพัฒนาคณะ โดยแสดงถึงนโยบาย วิสัยทัศน์ พันธกิจ และเป้าประสงค์ของคณะ ในการนำไปสู่การปฏิบัติตามแผนและการประเมินผล ซึ่งจะนำไปสู่การบรรลุวัตถุประสงค์เป้าหมายในการพัฒนาให้เกิดประสิทธิภาพและผลสัมฤทธิ์สูงสุดของคณะ อีกทั้งยังเป็นแนวทางในการดำเนินการตามคำรับรองการปฏิบัติราชการ ประจำปีงบประมาณ พ.ศ.2561 ตามยุทธศาสตร์ที่ 1 พัฒนามหาวิทยาลัยให้เป็นเอตทัคคะอย่างยั่งยืน ยุทธศาสตร์ที่ 2 สร้างผลงานวิชาการสู่การยกระดับภูมิปัญญาท้องถิ่นอย่างยั่งยืน ยุทธศาสตร์ที่ 3 สร้างความสัมพันธ์ เชื่อมโยงเครือข่ายและท้องถิ่น และยุทธศาสตร์ที่ 4 ขยายการยกย่องระดับนานาชาติ ซึ่งสอดคล้องและเป็นไปตามผลผลิตและตัวชี้วัดของคณะมนุษยศาสตร์และสังคมศาสตร์ที่ทำตามเกณฑ์ของ ก.พ.ร. /สมศ. และสกอ. ตามลำดับโดยงบประมาณที่ได้มีการจัดสรรตามแผนปฏิบัติการคณะมนุษยศาสตร์และสังคมศาสตร์ ประจำปีงบประมาณ พ.ศ. 2561 ในครั้งนี้ ได้วางเป้าหมายเพื่อให้เป็นการปฏิบัติงานโดยภาพรวมของคณะฯ เป็นไปตามนโยบายและยุทธศาสตร์ของมหาวิทยาลัยราชภัฏสวนสุนันทาดังตารางแสดงจำนวนยุทธศาสตร์ เป้าประสงค์ ตัวชี้วัด แผนงาน/กลยุทธ์ และโครงการ

ยุทธศาสตร์	จำนวน			
	เป้าประสงค์	ตัวชี้วัด	แผนงาน/กลยุทธ์	โครงการ
1. พัฒนามหาวิทยาลัยให้เป็นเอตทัคคะอย่างยั่งยืน	-	-	-	-
2. สร้างผลงานวิชาการสู่การยกระดับภูมิปัญญาท้องถิ่นอย่างยั่งยืน	-	-	-	-
3. สร้างความสัมพันธ์ เชื่อมโยงเครือข่ายและท้องถิ่น	-	-	-	-
4. ขยายการยกย่องระดับนานาชาติ	มหาวิทยาลัยมีการใช้เทคโนโลยีและเครื่องมือต่างๆ ของ Social Media ที่ทันสมัยในการสร้างภาพลักษณ์ได้อย่างมีประสิทธิภาพ	ร้อยละของอาจารย์ประจำที่มีเว็บไซต์ในการจัดการเรียนการสอน	สนับสนุนให้บุคลากรสายวิชาการจัดทำเว็บไซต์การจัดการเรียนการสอน	**โครงการ** อบรมเว็บไซต์สำหรับบุคลากรสายวิชาการ

ตารางแสดงจำนวนยุทธศาสตร์ เป้าประสงค์ ตัวชี้วัด แผนงาน/กลยุทธ์ และโครงการ

สำหรับ โครงการและกิจกรรมต่างๆ ที่กำหนดไว้ตามแผนปฏิบัติการด้านเทคโนโลยีและสารสนเทศ คณะมนุษยศาสตร์และสังคมศาสตร์ ประจำปีงบประมาณ พ.ศ. 2561 ฉบับนี้ จะบรรลุวัตถุประสงค์ได้ไม่ใช่แค่เพียงการดำเนินงานของผู้บริหารเท่านั้น แต่ต้องได้รับความร่วมมือจากทุกภาคส่วนเข้ามามีส่วนร่วมในการดำเนินงานด้านต่าง ๆ การปฏิบัติตามแผนงานของโครงการและกิจกรรมต่าง ๆ ที่กำหนดไว้ตามแผนปฏิบัติการด้านเทคโนโลยีสารสนเทศ คณะมนุษยศาสตร์และสังคมศาสตร์ประจำปีงบประมาณพ.ศ. 2561 เป็นการพัฒนาองค์กรเพื่อการพัฒนาและเปลี่ยนแปลงอย่างสร้างสรรค์และยั่งยืน

สารบัญ

ส่วนที่ 1 บทนำ

1.1 หลักการและเหตุผล 1

1.2 โครงสร้างหน่วยงานคณะมนุษยศาสตร์และสังคมศาสตร์ 2

1.3 โครงสร้างการบริหารจัดการ (ADMINISTRATIVE CHART) 3

1.4 ผลการดำเนินงานด้านเทคโนโลยีสารสนเทศ 4

1.5 ข้อมูลพื้นฐานมหาวิทยาลัย ประจำปีงบประมาณ พ.ศ. 2561 4

1.5.1 วิสัยทัศน์ (Vision) 4

1.5.2 พันธกิจ (Mission) 4

1.5.3 ภารกิจกลัก (Key result area) 4

1.5.4 เสาหลัก (Pillar) 4

1.5.5 วัฒนธรรม (Culture) 4

1.5.6 อัตลักษณ์ (Identity) 4

1.5.7 เอกลักษณ์ (Uniqueness) 5

1.5.8 ค่านิยมหลัก (Core Values) 5

1.5.9 เป้าหมายการพัฒนามหาวิทยาลัย (University Development Gloals) 5

ส่วนที่ 2 แผนปฏิบัติการด้านเทคโนโลยีสารสนเทศ 6

2.1 นโยบายด้านเทคโนโลยีสารสนเทศ 6

2.2 วัตถุประสงค์ของแผนปฏิบัติการด้านเทคโนโลยีสารสนเทศ 6

2.3 ยุทธศาสตร์ เป้าประสงค์เชิงยุทธศาสตร์ ตัวชี้วัดความสำเร็จและค่าเป้าหมายของมหาวิทยาลัย 6

2.3.1 ยุทธศาสตร์ 6

2.3.2 เป้าประสงค์เชิงยุทธศาสตร์ 6

2.3.3 ตัวชี้วัดความสำเร็จและค่าเป้าหมาย 7

2.4 ขั้นตอนการจัดทำแผนปฏิบัติการด้านเทคโนโลยีสารสนเทศ 8

2.5 แผนปฏิบัติการด้านเทคโนโลยีสารสนเทศ 9

ส่วนที่ 3 แนวทางการนำแผนสู่การปฏิบัติและการติดตามประเมินผล 11

3.1 แนวทางการนำแผนปฏิบัติการด้านเทคโนโลยีสารสนเทศ ไปสู่การปฏิบัติ 11

3.2 การติดตามและประเมินผลแผนปฏิบัติการด้านเทคโนโลยีสารสนเทศ 12

ภาคผนวก 13

1 คำสั่งแต่งตั้งคณะกรรมการจัดทำแผนปฏิบัติการด้านเทคโนโลยีสารสนเทศ 14

2 รายงานการประชุมที่เกี่ยวข้องกับการจัดทำแผนปฏิบัติการด้านเทคโนโลยีสารสนเทศ 17

3 ภาพกิจกรรมที่เกี่ยวข้องกับการจัดทำแผนปฏิบัติการด้านเทคโนโลยีสารสนเทศ 22

ส่วนที่ 1 บทนำ

1.1 หลักการและเหตุผล

ตามที่มหาวิทยาลัยราชภัฏสวนสุนันทา ได้จัดทำแผนปฏิบัติการด้านเทคโนโลยีและสารสนเทศขึ้นเพื่อเป็นแนวทางในการพัฒนาด้านเทคโนโลยีสารสนเทศของมหาวิทยาลัย ตามแผนยุทธศาสตร์ในการพัฒนามหาวิทยาลัย และสอดรับกับแผนแม่บทเทคโนโลยีสารสนเทศของประเทศไทยและแผนแม่บทเทคโนโลยีสารสนเทศของกระทรวงศึกษาธิการ โดยวิเคราะห์ปัจจัยภายในและภายนอกต่าง ๆ ในการพัฒนาด้านเทคโนโลยีสารสนเทศและการสื่อสาร เพื่อให้การดำเนินการพัฒนามหาวิทยาลัยเป็นไปอย่างมีประสิทธิภาพ เป็นองค์กรที่มีการบริหารการจัดการที่ดี โปร่งใส สามารถให้บริการทางวิชาการที่ดีมีประสิทธิภาพ ตอบสนองต่อแผนกลยุทธ์ นโยบาย เป้าหมายและวัตถุประสงค์ของการดำเนินงานของมหาวิทยาลัย เพื่อให้เหมาะสมกับสภาวะเศรษฐกิจและสังคมดิจิตอล ทันสมัยต่อความก้าวหน้าทางเทคโนโลยีในอนาคต

ในการนี้เพื่อให้เป็นไปตามยุทธศาสตร์และนโยบายการพัฒนามหาวิทยาลัย คณะมนุษยศาสตร์และสังคมศาสตร์ จึงจัดทำแผนปฏิบัติการด้านเทคโนโลยีและสารสนเทศเพื่อให้ตอบสนองและเป็นไปในทิศทางเดียวกันกับทางมหาวิทยาลัย อีกทั้งยังเป็นแนวทางในการดำเนินการด้านเทคโนโลยีและสารสนเทศให้เป็นไปตามคำรับรองการปฏิบัติราชการ ประจำปีงบประมาณ พ.ศ. 2561 ตามยุทธศาสตร์ที่ 4 ขยายการยกย่องระดับนานาชาติ เป้าประสงค์ที่ 4.5 มหาวิทยาลัยมีการใช้เทคโนโลยีและเครื่องมือต่างๆ ของ Social Media ที่ทันสมัยในการสร้างภาพลักษณ์ได้อย่างมีประสิทธิภาพ

1.2 โครงสร้างหน่วยงาน

แผนผังโครงสร้างสำนักงานคณะมนุษยศาสตร์และสังคมศาสตร์

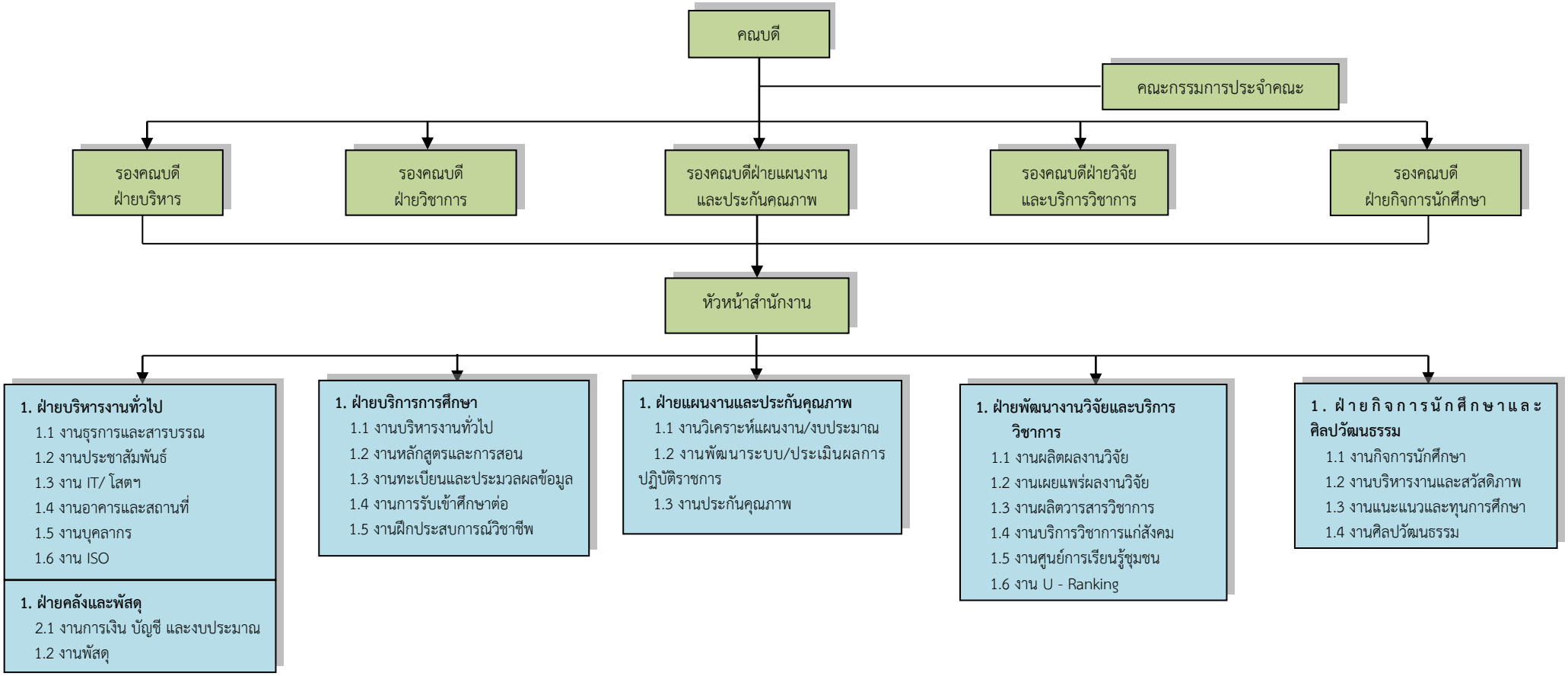

1.3 โครงสร้างการบริหาร

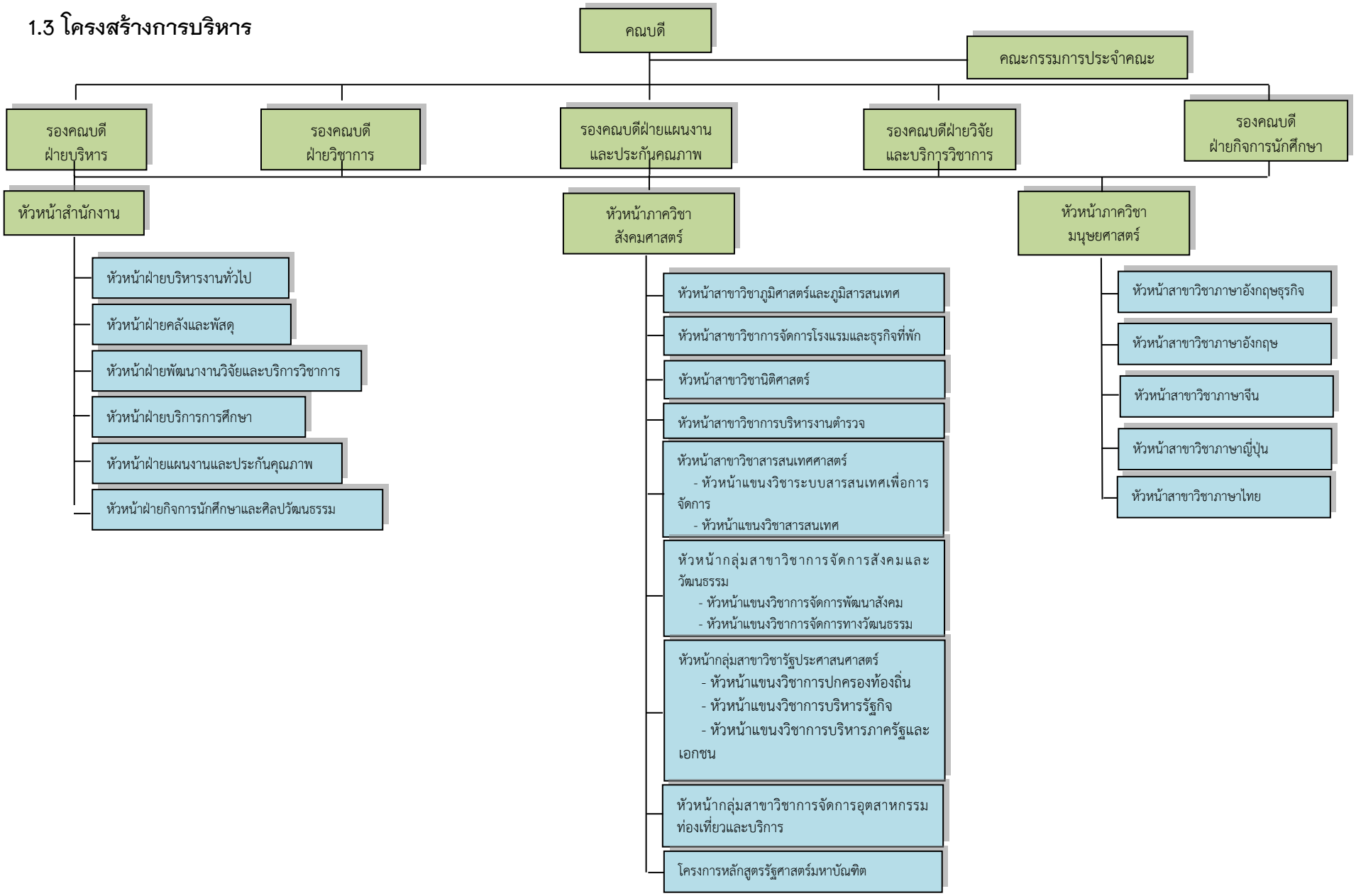

1.4 ผลการดำเนินงานด้านเทคโนโลยีสารสนเทศที่ผ่านมา

การดำเนินงานด้านเทคโนโลยีสารสนเทศ	ปีงบประมาณ		
	2558	2559	2560
	ผลการดำเนินงาน	ผลการดำเนินงาน	ผลการดำเนินงาน
ระดับความพึงพอใจของผู้รับบริการต่อการให้บริการด้านเทคโนโลยีสารสนเทศ	3.76	4.11	4.42

1.5 ข้อมูลพื้นฐานมหาวิทยาลัย ประจำปีงบประมาณ พ.ศ. 2559

1.5.1 วิสัยทัศน์ (Vision)

คณะแห่งความเป็นเลิศทางวิชาการ วิจัยด้านมนุษยศาสตร์และสังคมศาสตร์

1.5.2 พันธกิจ (Mission)

ผลิตบัณฑิตที่เน้นองค์ความรู้สู่ท้องถิ่น วิจัย บริการวิชาการ และทำนุบำรุงศิลปวัฒนธรรม

1.5.3 ภารกิจกลัก (Key result area)

1. ผลิตบัณฑิตที่มีคุณธรรม คุณภาพระดับแนวหน้าตรงกับความต้องการของชุมชนและสังคม ยุคเศรษฐกิจฐานความรู้อยู่ร่วมในสังคมโลกอย่างมีความสุข

2. วิจัยสร้างนวัตกรรมและองค์ความรู้สู่การพัฒนาท้องถิ่น ตลอดจนการพัฒนาภูมิปัญญาไทย และเสริมสร้างทักษะภาษาต่างประเทศสู่สากล

3. ให้บริการวิชาการและถ่ายทอดเทคโนโลยีแก่ชุมชน สังคมและประชาคมอาเซียนอย่างมีคุณภาพ เพื่อยกมาตรฐานชุมชน สังคม

4. อนุรักษ์ พัฒนาให้บริการและศูนย์กลางบริการข้อมูลสารสนเทศทางด้านศิลปวัฒนธรรม กรุงรัตนโกสินทร์สู่สากล

1.5.4 เสาหลัก (Pillar)

ทรงปัญญา ศรัทธาธรรม นำสังคม

1.5.5 วัฒนธรรม (Culture)

ความดีงามและการปฏิบัติตนในจริยวัตรแบบไทย และความเคารพผู้อาวุโส

1.5.6 อัตลักษณ์ (Identity)

เป็นนักปฏิบัติ ถนัดวิชาการ เชี่ยวชาญการสื่อสาร ชำนาญการคิด มีจิตสาธารณะ

1.5.7 เอกลักษณ์ (Uniqueness)

เน้นความเป็นวัง ปลูกฝังองค์ความรู้ ยึดมั่นคุณธรรมให้เชิดชู เป็นองค์กรแห่งการเรียนรู้สู่สากล

1.5.8 ค่านิยมหลัก (Core Values)

W (Wisdom & Creativity) ปัญญาและความคิดสร้างสรรค์

H (Happiness & Loyalty) ความผาสุกและความภักดีในองค์กร

I (Intergration & Collaboration) บูรณาการ และความร่วมมือ

P (Professionalism) ความเป็นมืออาชีพ

1.5.9 เป้าหมายการพัฒนามหาวิทยาลัย (University Development Gloals)

<u>เป้าหมายที่ 1</u> : สร้างเอตทัคคะเพื่อให้ได้รับการยอมรับ : มหาวิทยาลัยมุ่งที่จะผลิตบัณฑิตที่มีคุณภาพตามอัตลักษณ์ของมหาวิทยาลัยเป็นที่ยอมรับของผู้ใช้บัณฑิต เพื่อสู่การเป็นเอตทัคคะที่ได้รับการยอมรับในระดับชาติและนานาชาติ

<u>เป้าหมายที่ 2</u> : สร้างผลงานวิชาการ วิจัย เพื่อการบริการวิชาการ : มหาวิทยาลัยมุ่งที่จะผลิตผลงานทางวิชาการ เพื่อยกระดับคุณภาพการจัดการศึกษา ผลิตงานวิจัยที่ตอบสนองต่อความต้องการของแหล่งทุน เผยแพร่ทั้งในระดับชาติและนานาชาติ รวมทั้งการนำไปใช้ประโยชน์เป็นศูนย์กลางแห่งการเรียนรู้เพื่อการบริการวิชาการแก่สังคม

<u>เป้าหมายที่ 3</u> : สร้างเครือข่ายมีส่วนร่วมเพื่อการพัฒนา : มหาวิทยาลัยมุ่งที่จะสร้างเครือข่ายความร่วมมือที่หลากหลายทั้งภายในและต่างประเทศ เพื่อให้มีส่วนร่วมในการพัฒนาและเกิดความสัมพันธ์ที่ดีกับมหาวิทยาลัย

<u>เป้าหมายที่ 4</u> : สร้างภาพลักษณ์เพื่อให้เป็นที่รู้จักและยอมรับ : มหาวิทยาลัยมุ่งที่จะพัฒนาระบบบริหารจัดการภายในที่ตอบสนองต่อความเป็นนานาชาติ และสร้างชื่อเสียงให้เป็นที่รู้จักและยอมรับในระดับชาติและนานาชาติ รายละเอียดตามสิ่งที่ส่งมาด้วย

ส่วนที่ 2 แผนปฏิบัติการด้านเทคโนโลยีสารสนเทศ

2.1 นโยบายด้านเทคโนโลยีสารสนเทศ

2.1.1 นำเทคโนโลยีและสารสนเทศมาใช้เพื่อเพิ่มประสิทธิภาพ และขีดความสามารถในการปฏิบัติงาน

2.1.2 เพิ่มทักษะการเรียนรู้และถ่ายทอดการใช้เทคโนโลยีและสารสนเทศที่จำเป็น ให้มีความทันสมัย เหมาะสมและสอดคล้องกับความต้องการของบุคลากรในองค์กร

2.1.3 พัฒนาระบบฐานข้อมูลให้มีประสิทธิภาพ มีความยั่งยืน มีคุณภาพ ครอบคลุมข้อมูลทุกด้านที่สำคัญ สามารถใช้งานและเข้าถึงระบบได้อย่างง่าย สะดวก รวดเร็ว ทั่วถึงและมีความปลอดภัย

2.1.4 พัฒนาให้เป็นองค์กรแห่งการเรียนรู้ มีระบบการเรียนรู้อย่างต่อเนื่อง สร้างวัฒนธรรมและสิ่งแวดล้อมที่เหมาะสมกับการเรียนรู้แก่บุคลากรวัตถุประสงค์ของแผนปฏิบัติการด้านเทคโนโลยีและสารสนเทศ

2.2 วัตถุประสงค์ของแผนปฏิบัติการด้านเทคโนโลยีสารสนเทศ

2.2.1 เพื่อให้การบริการด้านเทคโนโลยีสารสนเทศให้กับบุคลากร / นักศึกษาที่เอื้อต่อการเรียนรู้และปฏิบัติงานอย่างมีประสิทธิภาพ

2.2.2 เพื่อปรับปรุงและพัฒนาฐานข้อมูลและสารสนเทศ รวมทั้งการจัดสิ่งอำนวยความสะดวกให้พร้อมรองรับต่อการปฏิบัติงานทั้งของผู้บริหารและบุคลากร

2.3 ยุทธศาสตร์ เป้าประสงค์เชิงยุทธศาสตร์ ตัวชี้วัดความสำเร็จและค่าเป้าหมายของมหาวิทยาลัย

2.3.1 ยุทธศาสตร์

- ยุทธศาสตร์ที่ 4 ขยายการยกย่องระดับนานาชาติ

2.3.2 เป้าประสงค์เชิงยุทธศาสตร์

- มหาวิทยาลัยมีการใช้เทคโนโลยีและเครื่องมือต่างๆ ของ Social Media ที่ทันสมัยในการสร้างภาพลักษณ์ได้อย่างมีประสิทธิภาพ

2.3.3 ตัวชี้วัดความสำเร็จและค่าเป้าหมาย

ตัวชี้วัด	**ค่าเป้าหมาย**
จำนวนฐานข้อมูลที่มีการพัฒนาหรือปรับปรุง (ฐานข้อมูล)	1
ระดับความพึงพอใจของผู้รับบริการต่อการให้บริการด้านเทคโนโลยีสารสนเทศ (ระดับความพึงพอใจ)	≥ 3.51

2.4 ขั้นตอนการจัดทำแผนปฏิบัติการด้านเทคโนโลยีสารสนเทศ

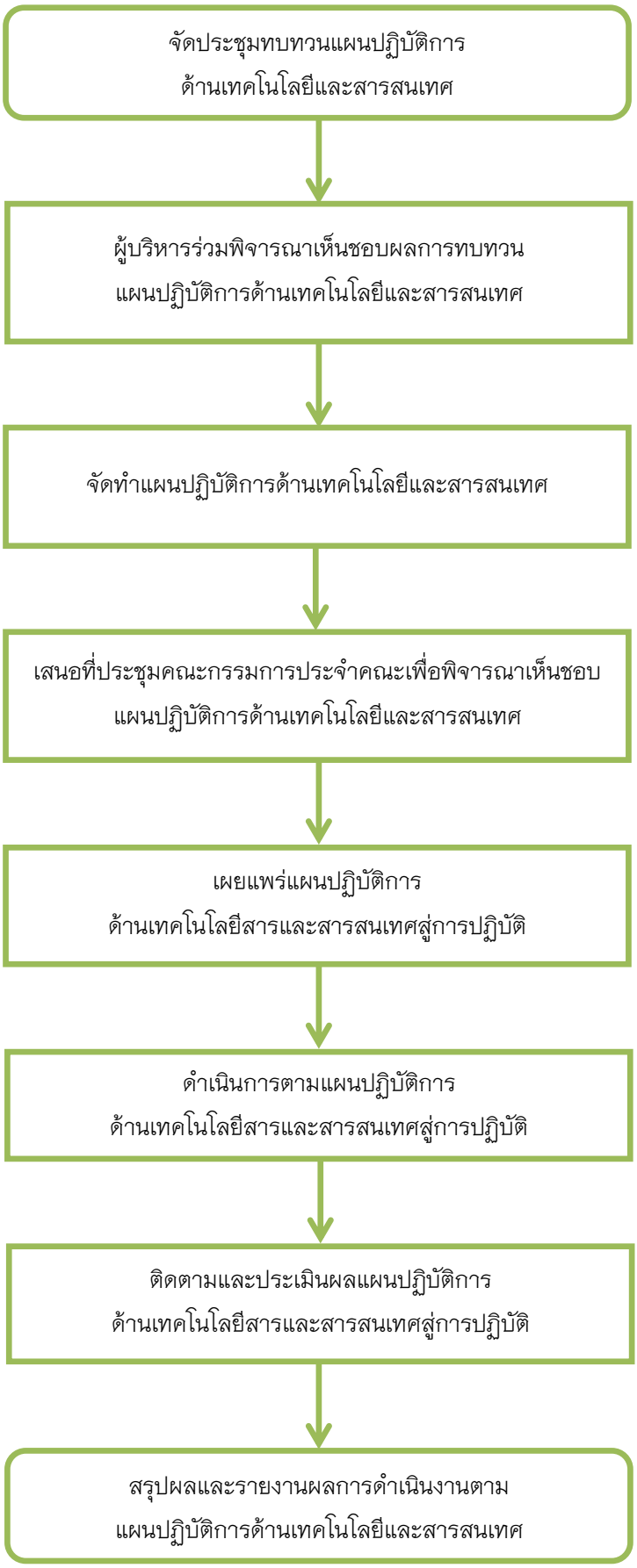

2.5 แผนปฏิบัติการด้านเทคโนโลยีสารสนเทศ

2.5.1 แผนปฏิบัติการด้านเทคโนโลยีสารสนเทศ ระยะ 5 ปี (พ.ศ.2560–2564)

กิจกรรม/โครงการ		วัตถุประสงค์โครงการ	ตัวชี้วัดความสำเร็จ	เป้าหมายของตัวชี้วัด					กลุ่มเป้าหมาย	ระยะเวลาดำเนินงาน	งบประมาณ	ผู้รับผิดชอบ
				2560	2561	2562	2563	2564				
ระบุประเภทของกิจกรรม												
1	**โครงการ**อบรมเว็บไซต์สำหรับบุคลากรสายวิชาการ **กิจกรรม** – สนับสนุนให้บุคลากรสายวิชาการจัดทำเว็บไซต์ในการจัดการเรียนการสอน	เพื่อสนับสนุนให้บุคลากรสายวิชาการจัดทำเว็บไซต์การจัดการเรียนการสอน	ร้อยละของอาจารย์ประจำที่มีเว็บไซต์ในการจัดการเรียนการสอน	80	80	80	80	80	บุคลากรสายวิชาการ	มิถุนายน 61	20,000	งานเทคโนโลยีสารสนเทศ
2	โครงการปรับปรุงเว็บไซต์ และประชาสัมพันธ์บนสื่อสังคมออนไลน์ (Social Media)	เพื่อสำนักมีการใช้เทคโนโลยีและเครื่องมือต่าง ๆ ของ Social Media ที่ทันสมัยในการสร้างภาพลักษณ์ได้อย่างมีประสิทธิภาพ	ระดับความสำเร็จของการปรับปรุงเว็บไซต์ (10 ข่าว / 1 เดือน)	(120 ข่าว / 1 ปี)	(120 ข่าว / 1 ปี)	(120 ข่าว / 1 ปี)	(120 ข่าว / 1 ปี)	(120 ข่าว / 1 ปี)	เจ้าหน้าที่ประชาสัมพันธ์และผู้ดูแลเว็บไซต์ของหน่วยงาน	ต.ค. 60 – ก.ย. 61	–	งานเทคโนโลยีสารสนเทศ

กิจกรรม/โครงการ		วัตถุประสงค์โครงการ	ตัวชี้วัดความสำเร็จ	เป้าหมายของตัวชี้วัด					กลุ่มเป้าหมาย	ระยะเวลาดำเนินงาน	งบประมาณ	ผู้รับผิดชอบ
				2560	2561	2562	2563	2564				
ระบุประเภทของกิจกรรม												
3	โครงการพัฒนา/ปรับปรุงฐานข้อมูลเครือข่าย	เพื่อให้คณะมีฐานข้อมูลเครือข่ายสำหรับการบริหารจัดการอย่างมีประสิทธิภาพ	ระดับความสำเร็จของการพัฒนา/ปรับปรุงฐานข้อมูลเครือข่าย	4	4	4	4	4	เจ้าหน้าที่ผู้ดูแลฐานข้อมูลเครือข่าย	ต.ค. 60 – ก.ย. 61	–	งานเทคโนโลยีสารสนเทศ

2.5.2 แผนปฏิบัติการด้านเทคโนโลยีสารสนเทศ ประจำปีงบประมาณ 2561

กิจกรรม/โครงการ		วัตถุประสงค์โครงการ	ตัวชี้วัดความสำเร็จ	เป้าหมายของตัวชี้วัด	กลุ่มเป้าหมาย	ระยะเวลาดำเนินงาน	งบประมาณ	ผู้รับผิดชอบ
ระบุประเภทของกิจกรรม								
1	**โครงการ**อบรมเว็บไซต์สำหรับบุคลากรสายวิชาการ	เพื่อสนับสนุนให้บุคลากรสายวิชาการจัดทำเว็บไซต์การจัดการเรียนการสอน	– ร้อยละของอาจารย์ประจำที่มีเว็บไซต์ในการจัดการเรียนการสอน	ร้อยละ 80	บุคลากรสายวิชาการ	มิถุนายน 61	20,000	งานเทคโนโลยีสารสนเทศ

ส่วนที่ 3 แนวทางการนำแผนสู่การปฏิบัติและการติดตามประเมินผล

รากนำแผนปฏิบัติการด้านเทคโนโลยีสารสนเทศ ไปสู่การปฏิบัติเป็นต้องให้ความสำคัญต่อการบริหารจัดการเพื่อให้เกิดการประสานความร่วมมือในการจัดทำโครงการ/กิจกรรมให้สำเร็จตามวัตถุประสงค์ ยุทธศาสตร์ และเป้าประสงค์เชิงยุทธศาสตร์ของคณะที่กำหนดไว้ รวมทั้งมีการพัฒนาการติดตามประเมินผลการดำเนินงานตามแผนอย่างเป็นระบบ เพื่อให้เกิดผลในทางปฏิบัติได้อย่างเป็นรูปธรรม ซึ่งได้กำหนดวัตถุประสงค์ ดังนี้

1. เพื่อเสริมสร้างความรู้ และความเข้าใจร่วมกันของบุคลากรภายในหน่วยงานในเรื่องการดำเนินงานโครงการ/กิจกรรมด้านเทคโนโลยีสารสนเทศ เพื่อปรับประบวนการ และกลไกการบริหารจัดการการนำแผนปฏิบัติการด้านเทคโนโลยีสารสนเทศ ไปสู่การปฏิบัติได้อย่างมีประสิทธิภาพ
2. เพื่อให้มีการติดตามประเมินผลแผนปฏิบัติการด้านเทคโนโลยีสารสนเทศ อย่างเป็นระบบ

3.1 แนวทางการนำแผนปฏิบัติการด้านเทคโนโลยีสารสนเทศ ไปสู่การปฏิบัติ

เพื่อให้บรรลุวัตถุประสงค์ดังกล่าว จึงกำหนดทางการนำแผนปฏิบัติการด้านเทคโนโลยีสารสนเทศ ไปสู่การปฏิบัติ ดังนี้

1) สร้างความเข้าใจร่วมกันเกี่ยวกับแผนปฏิบัติการด้านเทคโนโลยีสารสนเทศ โดยจัดทำแนวทางการสื่อสารและประชาสัมพันธ์เพื่อสร้างความเข้าใจในภารกิจ เป้าหมาย และโครงการ/กิจกรรมให้กับบุคลากรภายในหน่วยงาน ได้ทราบถึงบทบาทความรับผิดชอบของตนที่จะสนับสนุนการดำเนินงานตามแผนปฏิบัติการด้านเทคโนโลยีสารสนเทศ ให้เกิดผลในทางปฏิบัติ

2) ผลักดันระบบงบประมาณ และการพัฒนาสมรรถภาพบุคลากรให้สอดคล้องกับแนวทางที่กำหนด

3) ส่งเสริมการปฏิบัติงานที่สอดคล้องกับแผนที่กำหนดไว้ และนำไปสู่การพิจารณาการสนับสนุนทรัพยากรได้อย่างมีประสิทธิภาพ

4) สร้างกลไกประสานงานภายในกับหน่วยงานให้ขับเคลื่อนโครงการ/กิจกรรมให้มีความก้าวหน้าอย่างต่อเนื่อง และมีการแลกเปลี่ยนข้อมูล จัดเก็บ เผยแพร่ และถ่ายทอดความรู้ซึ่งกันและกัน โดยอาศัยเทคโนโลยีสารสนเทศมาใช้เป็นเครื่องมือในการสื่อสาร พร้อมจัดทำฐานข้อมูลให้สามารถเข้าถึงและใช้ประโยชน์ได้ง่าย

5) ติดตาม ตรวจสอบผลที่ได้รับจากการดำเนินงานโครงการ/กิจกรรมของหน่วยงาน ว่าสามารถตอบสนองต่อวัตถุประสงค์ของแผนปฏิบัติการด้านเทคโนโลยีสารสนเทศ รวมทั้งสามารถประเมินผลได้อย่างเป็นรูปธรรม

3.2 การติดตามและประเมินผลแผนปฏิบัติการด้านเทคโนโลยีสารสนเทศ ประจำปี (ปีการศึกษา/ปีงบประมาณ)

การติดตาม ประเมินผลเป็นเครื่องมือสำคัญที่จะสนับสนุนให้การดำเนินงานของคณะ/วิทยาลัยบรรลุเป้าประสงค์ตามที่กำหนดไว้ในแผนปฏิบัติการด้านเทคโนโลยีสารสนเทศ เพื่อให้ผู้บริหารและผู้ปฏิบัติงานทราบถึงความสำเร็จหรือความล้มเหลวของการดำเนินงาน และนำไปสู่การปรับเปลี่ยนแนวทางการดำเนินงานเพื่อแก้ไขปัญหาอุปสรรคให้เหมาะสมเท่าทันสถานการณ์ และสามารถบรรลุผลสำเร็จตามเป้าหมายได้ โดยจัดทำระบบการติดตามและประเมินผล ดังนี้

1) พัฒนาองค์ความรู้และเสริมสร้างความเข้าใจเรื่องการติดตามประเมินผลและกำหนดตัวชี้วัดแก่หน่วยงานที่เกี่ยวข้อง เพื่อสร้างทักษะในการติดตามประเมินผลและสามารถนำมาใช้ประโยชน์ร่วมกันอย่างเป็นรูปธรรม

2) พัฒนาระบบข้อมูลสารสนเทศเพื่อสนับสนุนการดำเนินงานตามแผนปฏิบัติการด้านเทคโนโลยีสารสนเทศ อย่างต่อเนื่อง

3) กำหนดให้มีการติดตามความก้าวหน้าของแผนปฏิบัติการด้านเทคโนโลยีสารสนเทศ ทุกๆ เดือน พร้อมให้ผู้รับผิดชอบในแต่ละโครงการ/กิจกรรมทำการวิเคราะห์ผลการดำเนินงาน เพื่อนำไปสู่การตัดสินใจของผู้บริหาร

ภาคผนวก

ภาคผนวก 1

คำสั่งแต่งตั้งคณะกรรมการจัดทำแผนปฏิบัติการ

ด้านเทคโนโลยีและสารสนเทศ

ประจำปีงบประมาณ พ.ศ. 2561

คำสั่งคณะมนุษยศาสตร์และสังคมศาสตร์

ที่ ๙๒๘/๒๕๖๐

เรื่อง แต่งตั้งคณะกรรมการจัดทำแผนปฏิบัติการด้านเทคโนโลยีสารสนเทศ คณะมนุษยศาสตร์และสังคมศาสตร์ ประจำปีงบประมาณ พ.ศ. ๒๕๖๑

เพื่อให้การจัดทำแผนปฏิบัติการด้านเทคโนโลยีสารสนเทศคณะมนุษยศาสตร์และสังคมศาสตร์ ประจำปีงบประมาณ พ.ศ.๒๕๖๑ ดำเนินไปด้วยความเรียบร้อย ถูกต้อง และสอดคล้องกับแผนยุทธศาสตร์ระยะ ๕ ปี (พ.ศ. ๒๕๖๐ - ๒๕๖๔) และแผนปฏิบัติการประจำปีงบประมาณ พ.ศ. ๒๕๖๑

อาศัยอำนาจตามคำสั่งมหาวิทยาลัยราชภัฏสวนสุนันทาที่ ๖๒/๒๕๕๘ ลงวันที่ ๗ มกราคม ๒๕๕๘ เรื่อง มอบอำนาจให้คณบดีคณะมนุษยศาสตร์และสังคมศาสตร์ปฏิบัติราชการแทนอธิการบดี จึงแต่งตั้งคณะกรรมการจัดทำแผนปฏิบัติการด้านเทคโนโลยีสารสนเทศ คณะมนุษยศาสตร์และสังคมศาสตร์ ประจำปีงบประมาณ พ.ศ. ๒๕๖๑ ดังต่อไปนี้

๑. คณะกรรมการอำนวยการ

๑.๑ คณบดีคณะมนุษยศาสตร์และสังคมศาสตร์	ประธาน
๑.๒ รองคณบดีฝ่ายบริหาร	กรรมการ
๑.๓ รองคณบดีฝ่ายวิชาการ	กรรมการ
๑.๔ รองคณบดีฝ่ายแผนงานและประกันคุณภาพ	กรรมการ
๑.๕ รองคณบดีฝ่ายวิจัยและบริการวิชาการ	กรรมการ
๑.๖ รองคณบดีฝ่ายกิจการนักศึกษา	กรรมการ
๑.๗ หัวหน้าสำนักงานคณบดี	กรรมการและเลขานุการ
๑.๘ นายกฤษณ์ปกรณ์ บุญมา	กรรมการและผู้ช่วยเลขานุการ

หน้าที่

๑. ทบทวนและจัดทำแผนปฏิบัติการด้านเทคโนโลยีสารสนเทศคณะมนุษยศาสตร์และสังคมศาสตร์ ประจำปีงบประมาณ พ.ศ. ๒๕๖๑ และให้ความเห็นชอบ

๒. ส่งเสริม สนับสนุน และให้คำแนะนำเกี่ยวกับการจัดทำแผนปฏิบัติการ ด้านเทคโนโลยีสารสนเทศ คณะมนุษยศาสตร์และสังคมศาสตร์ ประจำปีงบประมาณ พ.ศ. ๒๕๖๑

๓. กำกับ ติดตาม การดำเนินงานตามแผนปฏิบัติการด้านเทคโนโลยีสารสนเทศ คณะมนุษยศาสตร์และสังคมศาสตร์ ประจำปีงบประมาณ พ.ศ. ๒๕๖๑ ให้บรรลุตามแผนที่ได้ตั้งไว้

๒. คณะกรรมการดำเนินงาน

๒.๑ รองคณบดีฝ่ายบริหาร		ประธาน
๒.๒ รองคณบดีฝ่ายแผนงานและประกันคุณภาพ		กรรมการ
๒.๓ หัวหน้าสำนักงานคณบดี		กรรมการ
๒.๔ ผู้ช่วยคณบดี (ฝ่ายบริหาร)		กรรมการ
๒.๕ นายอรรถสิทธิ์	นิกรวัฒน์	กรรมการ
๒.๖ นางสาวกัญญ์พัฒฒา	หงส์ภัทราจันทร์	กรรมการ
๒.๗ นายนิธิ	เฉลยปราชญ์	กรรมการ
๒.๘ นายวุฒิพงศ์	เนียมบุญ	กรรมการ
๒.๙ นางสาวจิราพร	ฮามวงศ์	กรรมการ
๒.๑๐ นายกฤษณ์ปกรณ์	บุญมา	กรรมการและเลขานุการ

หน้าที่

๑. จัดทำแผนปฏิบัติการด้านเทคโนโลยีสารสนเทศ คณะมนุษยศาสตร์และสังคมศาสตร์ ประจำปีงบประมาณ พ.ศ. ๒๕๖๑

๒. ติดตามผลการดำเนินงานตามแผนปฏิบัติการด้านเทคโนโลยีสารสนเทศ คณะมนุษยศาสตร์และสังคมศาสตร์ ประจำปีงบประมาณ พ.ศ. ๒๕๖๑

๓. รวบรวม และสรุปผลการดำเนินงานตามแผนปฏิบัติการด้านเทคโนโลยีสารสนเทศ คณะมนุษยศาสตร์และสังคมศาสตร์ ประจำปีงบประมาณ พ.ศ. ๒๕๖๑ และรายงานให้ผู้บริหารได้รับทราบ

ทั้งนี้ ตั้งแต่บัดนี้เป็นต้นไป

สั่ง ณ วันที่ ๑๘ สิงหาคม ๒๕๖๐

(ผศ.ดร.นิพนธ์ ศศิธรเสาวภา)

คณบดีคณะมนุษยศาสตร์และสังคมศาสตร์

18ส.ค.60 เวลา 19:20:27 Non-PKI Server Sign

Signature Code : QwBFA-EYAQg-BC4EU-ANABC

ภาคผนวก 2

รายงานการประชุมคณะกรรมการจัดทำแผนปฏิบัติการ
ด้านเทคโนโลยีและสารสนเทศ
ประจำปีงบประมาณ พ.ศ. 2561

รายงานการประชุมคณะกรรมการจัดทำแผนปฏิบัติการด้านเทคโนโลยีสารสนเทศ
ประจำปีงบประมาณ ๒๕๖๑
คณะมนุษยศาสตร์และสังคมศาสตร์ มหาวิทยาลัยราชภัฏสวนสุนันทา
ครั้งที่ ๑/๒๕๖๐
วันพฤหัสบดีที่ ๑๗ สิงหาคม ๒๕๖๐
ณ ห้องประชุมพรโสภิณ อาคาร ๓๕ ชั้น ๑ คณะมนุษยศาสตร์และสังคมศาสตร์

ผู้มาประชุม

๑.	อาจารย์ ดร.นิพนธ์	ศศิธรเสาวภา	คณบดีคณะมนุษยศาสตร์ฯ	ประธาน
๒.	อาจารย์วิลาสินี	จินตลิขิตดี	รองคณบดีฝ่ายวิชาการ	กรรมการ
๓.	อาจารย์มารดารัตน์	สุขสง่า	รองคณบดีฝ่ายบริหาร	กรรมการ
๔.	อาจารย์ขันทอง	ใจดี	รองคณบดีฝ่ายแผนงานฯ	กรรมการ
๕.	อาจารย์มัทญา	พัชนี	รองคณบดีฝ่ายวิจัยฯ	กรรมการ
๖.	อาจารย์ ดร.ณัฐพล	ใจจริง	รองคณบดีฝ่ายกิจการนักศึกษา	กรรมการ
๗.	นายยงยุทธ	กิจสันทัด	หัวหน้าสำนักงานคณบดี	กรรมการ
๘.	นายอรรถสิทธิ์	นิกรวัฒน์	นักวิเคราะห์นโยบายและแผน	กรรมการ
๙.	นายวุฒิพงศ์	เนียมบุญ	นักวิชาการคอมพิวเตอร์	กรรมการ
๑๐.	นายวัชรากร	เฉลยปราชญ์	นักวิชาการโสตทัศนศึกษา	กรรมการ
๑๑.	นายกฤษณ์ปกรณ์	บุญมา	นักวิชาการคอมพิวเตอร์	กรรมการและ
	ผู้ช่วยเลขานุการ			

ผู้ไม่เข้าร่วมประชุม

-

เริ่มประชุมเวลา ๙.๐๐ น.

ประธานที่ประชุม คณบดีคณะมนุษยศาสตร์และสังคมศาสตร์

ระเบียบวาระที่ ๑ เรื่องที่ประธานแจ้งที่ประชุมทราบ

ไม่มี

ระเบียบวาระที่ ๒ รับรองรายงานการประชุมคณะกรรมการจัดทำแผนปฏิบัติการด้านเทคโนโลยีสารสนเทศ

ไม่มี

ระเบียบวาระที่ ๓ เรื่องสืบเนื่อง

ไม่มี

ระเบียบวาระที่ ๔ เรื่องเสนอเพื่อทราบ

๔.๑ คำสั่งแต่งตั้งคณะกรรมการจัดทำแผนปฏิบัติการด้านเทคโนโลยีสารสนเทศ ประจำปีงบประมาณ พ.ศ. ๒๕๖๑ คณะมนุษยศาสตร์และสังคมศาสตร์ มหาวิทยาลัยราชภัฏสวนสุนันทา

ด้วยคณะมนุษยศาสตร์และสังคมศาสตร์ ดำเนินการแต่งตั้งคณะกรรมการจัดทำแผนปฏิบัติการด้านเทคโนโลยีสารสนเทศ ประจำปีงบประมาณ พ.ศ. ๒๕๖๑ ประกอบด้วย คณะกรรมการอำนวยการ ทำหน้าที่ ทบทวนและจัดทำแผนปฏิบัติการด้านเทคโนโลยีสารสนเทศและให้ความเห็นชอบ ส่งเสริม สนับสนุนและให้คำแนะนำเกี่ยวกับการจัดทำแผนปฏิบัติการด้านเทคโนโลยีสารสนเทศ กำกับ ติดตาม การดำเนินงานตามแผนปฏิบัติการด้านเทคโนโลยีสารสนเทศ ให้บรรลุตามแผนที่ได้ตั้งไว้ และคณะกรรมการดำเนินงาน ทำหน้าที่ จัดทำแผนปฏิบัติการด้านเทคโนโลยีสารสนเทศ ติดตามผลการดำเนินงานตามแผนปฏิบัติการด้านเทคโนโลยีสารสนเทศ รวบรวมและสรุปผลการดำเนินงานตามแผนปฏิบัติการด้านเทคโนโลยีสารสนเทศและรายงานให้ผู้บริหารทราบ โดยคณบดีคณะมนุษยศาสตร์และสังคมศาสตร์เป็นผู้ลงนามคำสั่งคณะกรรมการฯ ดังกล่าว

มติที่ประชุม รับทราบ

๔.๒ ปฏิทินการจัดทำแผนปฏิบัติการด้านเทคโนโลยีสารสนเทศ

งานเทคโนโลยีสารสนเทศชี้แจงปฏิทินการจัดทำแผนปฏิบัติการด้านเทคโนโลยีสารสนเทศให้ที่ประชุมรับทราบโดยมีรายละเอียดดังนี้

ลำดับ	กิจกรรม	ระยะเวลาการดำเนินการ
๑.	งานเทคโนโลยีสารสนเทศจัดประชุมหารือกับผู้บริหาร เพื่อกำหนดแนวทางในการจัดทำแผนปฏิบัติการด้านเทคโนโลยีสารสนเทศ ประจำปีงบประมาณ พ.ศ. ๒๕๖๑	๑๗ สิงหาคม ๒๕๖๐
๒.	งานเทคโนโลยีสารสนเทศดำเนินการแต่งตั้งคณะกรรมการดำเนินงานและจัดทำแผนปฏิบัติการด้านเทคโนโลยีสารสนเทศ ประจำปีงบประมาณ พ.ศ. ๒๕๖๑	๑๗ สิงหาคม – ๓๐ กันยายน ๒๕๖๐
๓.	งานเทคโนโลยีสารสนเทศ จัดส่งแผนปฏิบัติการด้านเทคโนโลยีสารสนเทศ ประจำปีงบประมาณ พ.ศ. ๒๕๖๑ ให้กับสำนักวิทยบริการและเทคโนโลยีสารสนเทศ เพื่อดำเนินการตรวจสอบ	๒๓ สิงหาคม ๒๕๖๐

มติที่ประชุม รับทราบ

๔.๓ แผนปฏิบัติการด้านเทคโนโลยีสารสนเทศ ประจำปีงบประมาณ พ.ศ. ๒๕๖๑

ตามที่งานเทคโนโลยีสารสนเทศได้เข้าร่วมรับฟังการจัดทำแผนปฏิบัติการด้านเทคโนโลยีสารสนเทศประจำ ปีงบประมาณ พ.ศ. ๒๕๖๑ กับสำนักวิทยบริการและเทคโนโลยีสารสนเทศนั้น ทางสำนักวิทยบริการและเทคโนโลยีสารสนเทศได้มอบหมายให้คณะฯ ดำเนินงานตามยุทธศาสตร์ของมหาวิทยาลัย ตามแบบฟอร์มแผนปฏิบัติการด้านเทคโนโลยีสารสนเทศ ประจำปีงบประมาณ พ.ศ. ๒๕๖๑ ไปสู่การปฏิบัติ ดังนี้

แผนปฏิบัติการด้านเทคโนโลยีสารสนเทศประจำปีงบประมาณ พ.ศ. ๒๕๖๑ จัดทำขึ้นเพื่อสนับสนุนการดำเนินงานด้านเทคโนโลยีสารสนเทศ คณะมนุษยศาสตร์และสังคมศาสตร์ให้สามารถบรรลุพันธกิจและรองรับเป้าประสงค์เชิงยุทธศาสตร์ของมหาวิทยาลัยราชภัฏสวนสุนันทา ปี พ.ศ. ๒๕๖๐ - ๒๕๖๔ ในยุทธศาสตร์ที่ ๔ ขยายการยกย่องระดับนานาชาติ โดยยุทธศาสตร์ได้กำหนดเป้าประสงค์ ดังนี้

ยุทธศาสตร์ที่ ๔ ขยายการยกย่องระดับนานาชาติ

เป้าประสงค์ ๔.๑ มหาวิทยาลัยมีการใช้เทคโนโลยีและเครื่องมือต่างๆ ของ Social Media ที่ทันสมัยในการสร้างภาพลักษณ์ได้อย่างมีประสิทธิภาพ

แผนปฏิบัติการด้านเทคโนโลยีสารสนเทศ

ลำดับ	วัตถุประสงค์	ตัวชี้วัด	ค่าเป้าหมาย	หมายเหตุ
๑.	เพื่อสนับสนุนให้บุคลากรสายวิชาการจัดทำเว็บไซต์การจัดการเรียนการสอน	ร้อยละของอาจารย์ประจำที่มีเว็บไซต์ในการจัดการเรียนการสอน	ร้อยละ ๘๐	
๒.	เพื่อสำนักมีการใช้เทคโนโลยีและเครื่องมือต่าง ๆ ของ Social Media ที่ทันสมัยในการสร้างภาพลักษณ์ได้อย่าง มีประสิทธิภาพ	ระดับความสำเร็จของการปรับปรุงเว็บไซต์	(๑๐ ข่าว / ๑ เดือน)	
๓.	เพื่อให้คณะมีฐานข้อมูลเครือข่ายสำหรับการบริหารจัดการอย่างมีประสิทธิภาพ	ระดับความสำเร็จของการพัฒนา/ปรับปรุงฐานข้อมูลเครือข่าย	๔	
ตัวชี้วัดของแผนยุทธศาสตร์ ระยะ ๕ ปี (พ.ศ. ๒๕๖๐– ๒๕๖๔)				
๑.	เพื่อสนับสนุนให้บุคลากรสายวิชาการจัดทำเว็บไซต์การจัดการเรียนการสอน	ร้อยละของอาจารย์ประจำที่มีเว็บไซต์ในการจัดการเรียนการสอน	ร้อยละ ๘๐	

มติที่ประชุม รับทราบ

๔.๔ การชี้แจงแผนการดำเนินงาน

งานเทคโนโลยีสารสนเทศชี้แจงแผนการดำเนินงานการจัดทำโครงการที่สอดคล้องกับแผนปฏิบัติงานด้านเทคโนโลยีสารสนเทศ ให้ที่ประชุมรับทราบโดยมีรายละเอียดดังนี้

แผนการดำเนินโครงการ

ลำดับ	กิจกรรม	ผู้รับผิดชอบ	ระยะเวลาการดำเนินการ
๑.	โครงการอบรมเว็บไซต์สำหรับบุคลากรสายวิชาการ	งานเทคโนโลยีสารสนเทศ	ต.ค. ๒๕๖๐ – ก.ย. ๒๕๖๑

มติที่ประชุม รับทราบ

ระเบียบวาระที่ ๕ เรื่อง เสนอเพื่อพิจารณา
ไม่มี

ระเบียบวาระที่ ๖ เรื่องอื่นๆ
ไม่มี

ปิดประชุมเวลา ๑๑.๐๐ น.

(นายกฤษณ์ปกรณ์ บุญมา)
ผู้บันทึกการประชุม

(อาจารย์มารดารัตน์ สุขสง่า)
รองคณบดีฝ่ายบริหาร
ผู้ตรวจรายงานการประชุม

ภาคผนวก 3

ภาพกิจกรรมการจัดทำแผนปฏิบัติการ

ด้านเทคโนโลยีและสารสนเทศ

ประจำปีงบประมาณ พ.ศ. 2561